

Kunst i norske kommunar: rapport

1. Fylke:

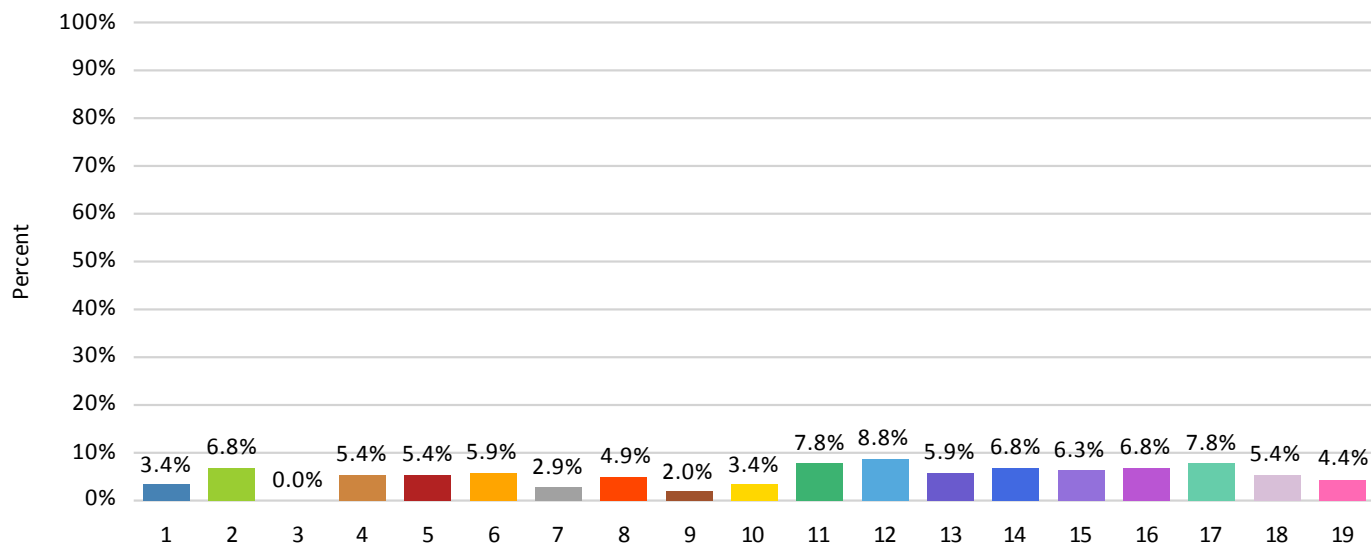

Name

1	Østfold
2	Akershus
3	Oslo
4	Hedmark
5	Oppland
6	Buskerud
7	Vestfold
8	Telemark
9	Aust-Agder
10	Vest-Agder
11	Rogaland
12	Hordaland
13	Sogn og Fjordane
14	Møre og Romsdal
15	Sør-Trøndelag
16	Nord-Trøndelag
17	Nordland
18	Troms
19	Finnmark

Name	Percent
Østfold	3,4%
Akershus	6,8%
Oslo	0,0%
Hedmark	5,4%
Oppland	5,4%
Buskerud	5,9%
Vestfold	2,9%
Telemark	4,9%
Aust-Agder	2,0%
Vest-Agder	3,4%
Rogaland	7,8%
Hordaland	8,8%
Sogn og Fjordane	5,9%
Møre og Romsdal	6,8%
Sør-Trøndelag	6,3%
Nord-Trøndelag	6,8%
Nordland	7,8%
Troms	5,4%
Finnmark	4,4%
N	205

2. Har kommunen eit oppdatert register over kunst eigd av kommunen?

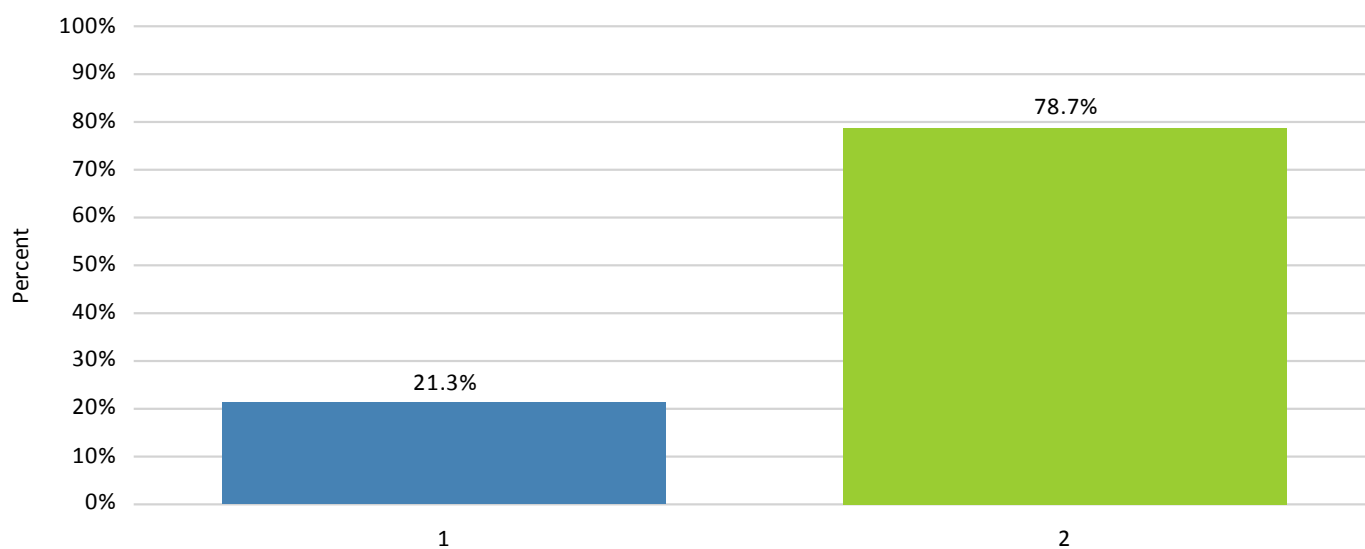

Name	
1	Ja
2	Nei

Name	Percent
Ja	21,3%
Nei	78,7%
N	211

3. Kva slags registreringssystem blir brukt? Fyll inn:

Kommunalt registreringsskjema og oversikt

Eige skjema

eige system med tekst og bilete

ringpermer

en egenutvikled database tilpasset vårt behov

Eget

Manuelt. Har kjøpt digitalt og skal legge over

Det er bare et oppsett med bilder av kunsten og hvor de henger og hva som er på lager.

IBS InventarXL

Pr dto regneark, men vi har bestilt et merkings- og springsprogram (IBS InventarXL

Manuelt system ved kulturkontoret

bildearkiv og oversiktsliste på nett

Exelark og foto (mauelt)

Liste med navn på kunstner og tittel på verk

Biblioteksystemet BIBLIOFIL

Kommunens kunstsamling er katalogisert og taksert.

Kunsten er registrert inn på et eget skjema basert på et utsendt spørreskjema til kommunale institusjoner.

excel regneark ;-)

bibliofil

Bbliofil, og eit fotobildearkiv over kunsten.

Det er ført ei oversiktsliste som ligg i arkivet vårt.

Ikkje eit spesielt system

eget dataregister

Eige lokalt dokument

manuelt arksystem . Sist oppdatert i 2006

har bare lagt inn i exelark som oppdateres pluss egne rapporter på utsmykking

Kunsten er avfotografert og samlet i eget kompendie samt i excel database.

Svært enkelt skjematisk (exel). Basert på tjenesteledernes innmelding.

Vi har ikke et eget system, - men har en digital registrering med fot o og info om aktuell kunst.

navn på kunstner og kunstverk

Kommunens kunst er registrert i kommunens arkivsystem

Excel

Bibliofil tilpasset registrering av kunst. Utviklet av Biblioteksystemer.

ASSETSKUNST

4. I kva grad opplever du at kommunen har dei økonomiske ressursane som trengst for å ta vare på kunsten?

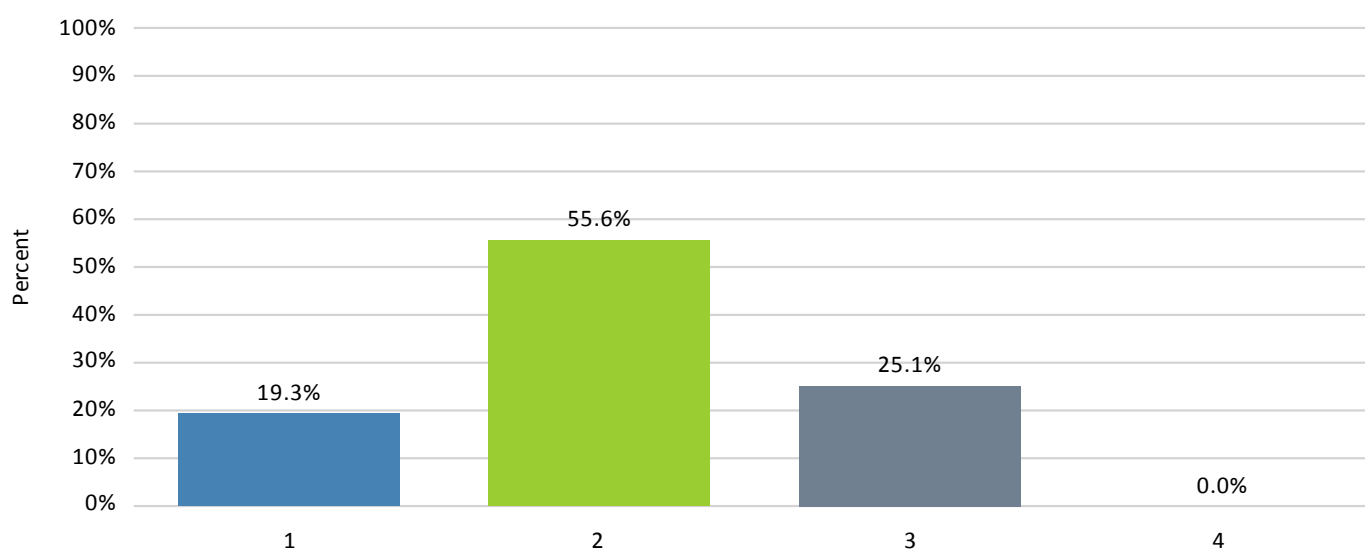

Name

- | | |
|---|-------------------|
| 1 | I svært lita grad |
| 2 | I lita grad |
| 3 | I stor grad |
| 4 | I svært stor grad |

Name Percent

I svært lita grad	19,3%
I lita grad	55,6%
I stor grad	25,1%
I svært stor grad	0,0%
N	207

5. I kva grad opplever du at kommunen sit på naudsynt kompetanse for å ta vare på kunsten?

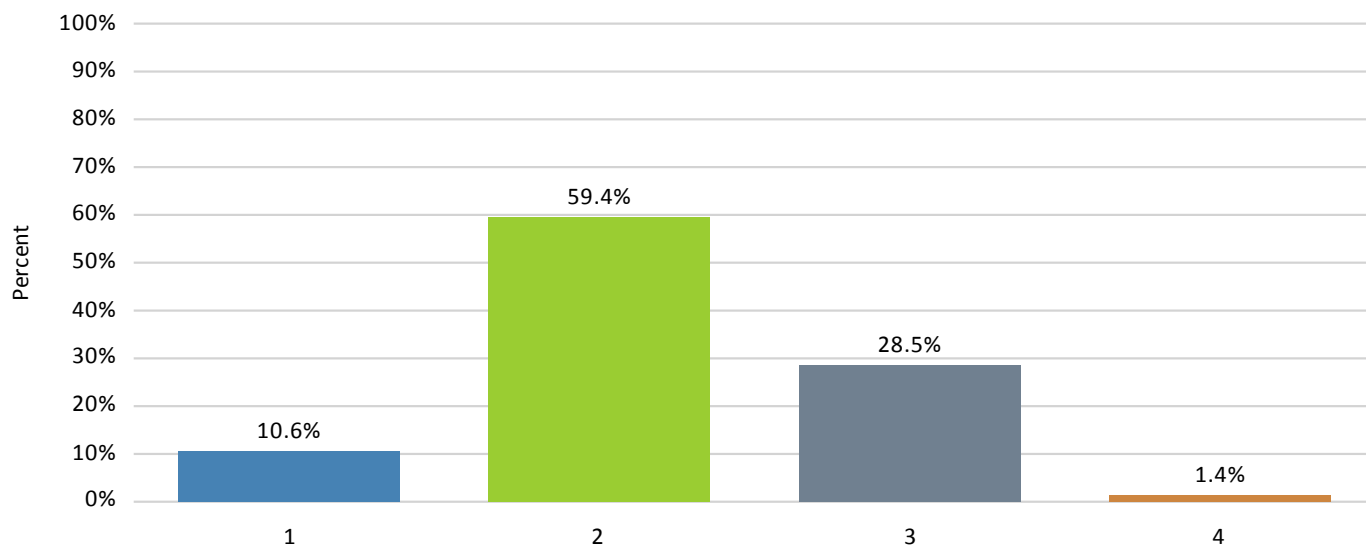

Name

1	I svært lita grad
2	I lita grad
3	I stor grad
4	I svært stor grad

Name Percent

I svært lita grad	10,6%
I lita grad	59,4%
I stor grad	28,5%
I svært stor grad	1,4%
N	207

6. Har kommunen kunst på lager som ikkje blir stilt ut?

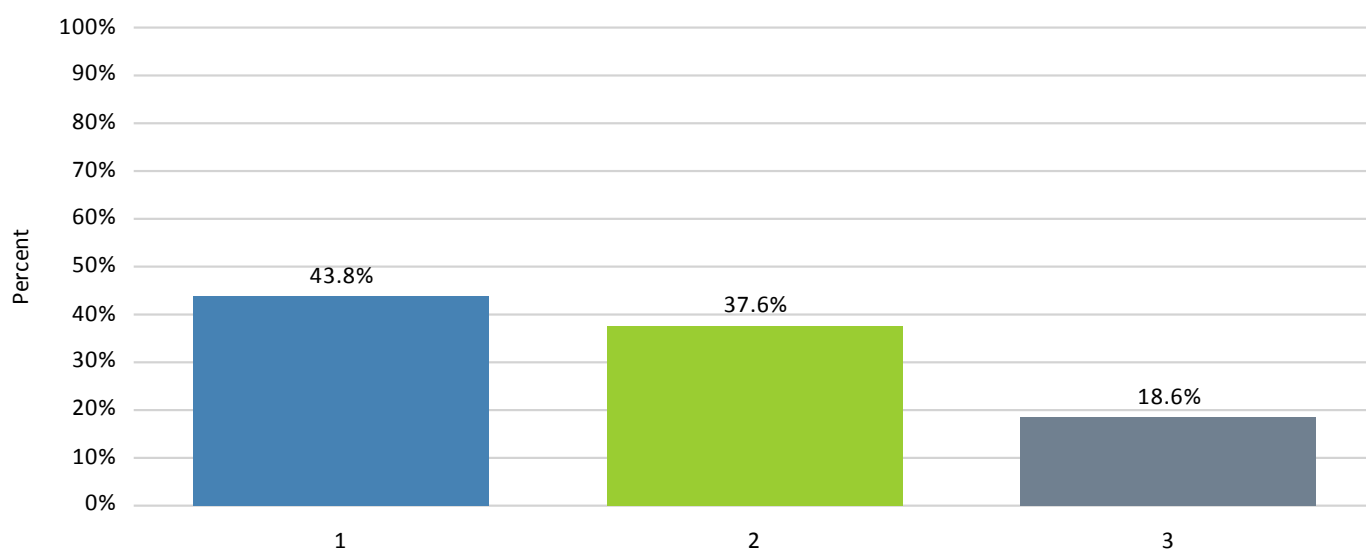

	Name
1	Ja
2	Nei
3	Veit ikkje

Name	Percent
Ja	43,8%
Nei	37,6%
Veit ikkje	18,6%
N	210

7. Har de opplevd at kunst eigd av kommunen har gått tapt?

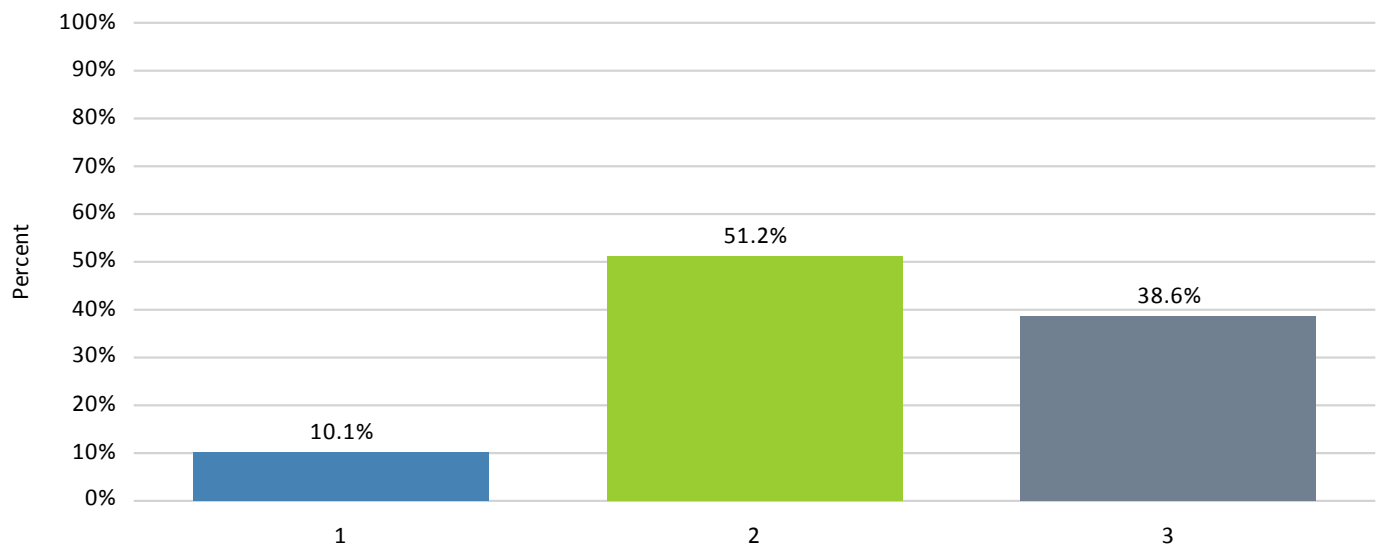

	Name
1	Ja
2	Nei
3	Veit ikkje

Name	Percent
Ja	10,1%
Nei	51,2%
Veit ikkje	38,6%
N	207

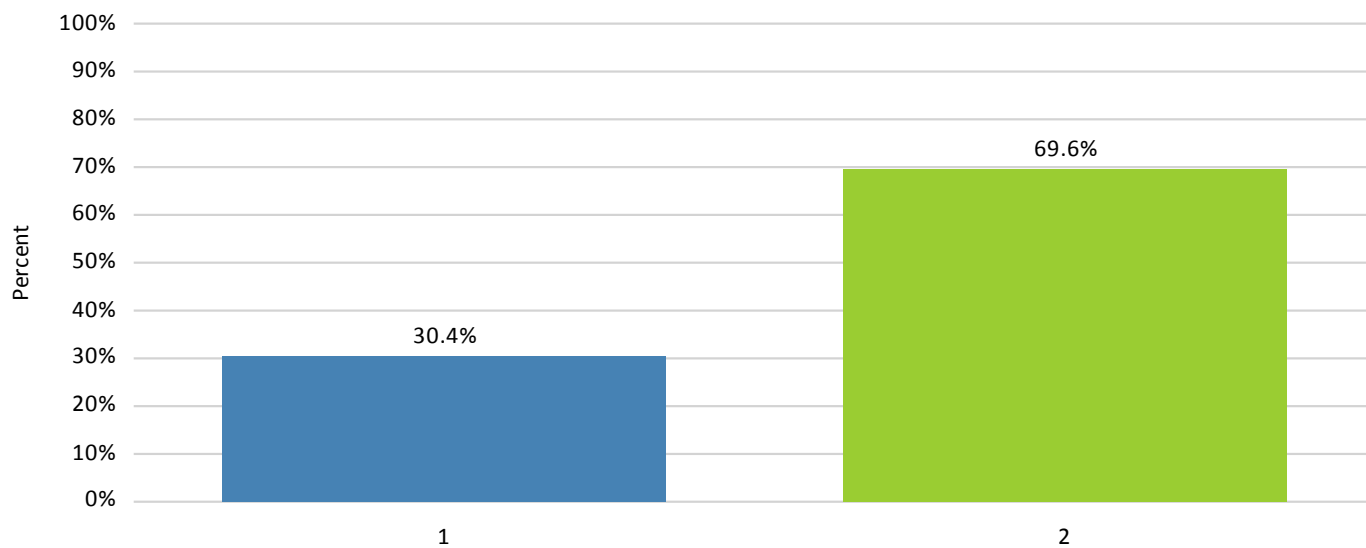
8. Har kommunen tilsett/e som tek seg av forvaltninga av kunst eigd av kommunen?

	Name
1	Ja
2	Nei

Name	Percent
Ja	30,4%
Nei	69,6%
N	207